Contenidos

1. Institucional

19/10/2017 El Consell encarga otro estudio sobre la salud del bou embolat
El Periódico Mediterráneo

19/10/2017 Los estudiantes del CEU, por 5 euros el domingo
El Periódico Mediterráneo

19/10/2017 El Consell encarga otro estudio sobre la salud del bou embolat
El Periódico Mediterráneo

19/10/2017 Los estudiantes del CEU, por 5 euros el domingo
El Periódico Mediterráneo

18/10/2017 «Higiene y buen uso del material son claves para que los enfermeros eviten un contagio biológico»
Información Alicante

18/10/2017 Letizia aplaude las causas solidarias de Ibarra
www.vanitatis.elconfidencial.com

REPORTAJE

Exitosa marcha contra el cáncer

El domingo tendrá lugar 'Un paseo por la vida' para recaudar fondos para la investigación contra el tumor de mama que organiza la Fundación Le Cadó ≡ **Ahora ya se superan las** 4.500 inscripciones

MARI CARMEN TOMÁS
ctomas@pmediterraneo.com
CASTELLÓN

La marcha contra el cáncer de mama que celebrará el domingo la Fundación Le Cadó en Castellón supondrá un éxito de participación. Y es que ya ha superado las 4.500 inscripciones previstas.

La gente hace una donación de siete euros por participar en la marcha y obtiene como compensación una camiseta conmemorativa, hasta final de existencias.

De hecho, se han agotado todas, salvo las de la talla XXS, que se hicieron a propósito para niños. De estas últimas quedan todavía un centenar, por lo que piden colaboración para poder cubrir dichas inscripciones de aquí al domingo, según explican desde la Fundación Le Cadó.

El motivo es que han «superado con éxito el aforo permitido por el Ayuntamiento». «El año pasado tuvimos 3.800 inscritos y para este establecimos una previsión de 4.500 personas con un aforo hasta 5.000», indican. Aun así, puede llegar gente sin haberse inscrito porque es una marcha totalmente libre y popular. Por ello, invitan a la gente que quiera participar en la marcha y posterior *master class* que un gimnasio hará en la plaza Mayor a que haga la aportación libre y voluntaria, y acuda con la camiseta que quiera, «ya que participar podrán».

En principio no habrá problema, «porque muchas inscripciones son de gente que no va a acudir. Incluso hay gente de Bilbao que ha hecho inscripciones».

Asimismo, piden disculpas por que se hayan agotado las camisetas, salvo las infantiles. «Intentamos hacerlas desde la talla XXS a XXL para que la gente se pudiera ver favorecida», aunque explican que el principal objetivo no es comprar una camiseta, sino la aportación a la investigación contra el cáncer de mama.

MEDITERRÁNEO

▸▸ **Exito** ▹ Imagen de la carrera que tuvo lugar el año pasado en la capital de la Plana organizada por Le Cadó.

La marcha popular donará dos cheques de 15.000 euros para proyectos de investigación

Todavía quedan 100 camisetas XXS para los interesados en colaborar en esta cita solidaria

Donaciones

La Fundación le Cadó entregará dos cheques de 15.000 euros al finalizar el acto para financiar dos proyectos de investigación contra el cáncer de mama. Es la primera vez que una marcha popular de estas dimensiones en España va a entregar esta cantidad a un proyecto de investigación. Y efectuará dos donaciones: una a la Fundación del Hospital Provincial y otra al Incliva del Hospital Clínico de València.

Este año la marcha saldrá a las 10.30 del domingo 22 desde la avenida Virgen del Lidón, desde el Colegio de Enfermería, atravesando un recorrido de 3 kilómetros hasta la plaza Mayor. La marcha está abierta a hombres, mujeres, niños e incluso cuentan con «mascotas inscritas», detallan.

Lamentan no poder dar cabida a 5.000 ó 6.000 asistentes, pero hay unas normas de seguridad que cumplir. «El año que viene, si vemos que la gente responde y se va arraigando, posiblemente ya podremos plantear un recorrido que pueda recoger a más participantes», manifiestan. ≡

LA MAGDALENA

Sanidad revisa el caso de la empleada que pide conciliar

REDACCIÓN
CASTELLÓN

La Conselleria de Sanidad acepta estudiar nuevamente la solicitud de una madre soltera que trabaja como administrativa en el Hospital la Magdalena de Castellón y que denunció que se le había denegado una modificación de su horario para conciliar la vida familiar y laboral.

La petición, formulada a principios del mes de agosto, respondía a su situación personal de madre soltera con un hijo que acude a un centro de infantil público con entrada única a las 9.00 horas. ≡

SANIDAD

Piden más recursos para tratar el cáncer de mama

REDACCIÓN
CASTELLÓN

La Central Sindical Independiente y de Funcionarios (CSIF), con motivo de la celebración del Día Mundial Contra el Cáncer de Mama, reclama a la Conselleria de Sanidad «más medios para el diagnóstico y tratamiento, más inversión en investigación y mayor cercanía con las enfermas y sus familias», concretan.

Mientras, Sanidad declara que la mortalidad por esta patología ha registrado una disminución del 18,22% desde el año 2000, con 23,48 casos por cada cien mil mujeres. ≡

SE SUMA AL DEL IMPACTO ECONÓMICO QUE ANUNCIÓ 'MEDITERRÁNEO'

El Consell encarga otro estudio sobre la salud del 'bou embolat'

Evaluará si el animal sufre daños en los ojos con la embolada

R. D.
CASTELLÓN

El Consell ha encargado dos informes sobre los festejos taurinos tradicionales, o *bous al carrer*, a la Universitat de València y la Universidad CEU-Cardenal Herrera para determinar la importancia económica de estos festejos –que anunció **Mediterráneo**– y sobre la posible afectación de los ojos de los toros embolados. La consellera de Justicia, Gabriela Bravo, hizo este anuncio en Les Corts, en respuesta a una pregunta de la diputada Llum Quiñonero, de Podem, en la que solicitaba información sobre la aplicación de un nuevo reglamento de estos espectáculos, que mejore la seguridad de los participantes y evite sufrimientos al animal. Según la consellera, la dirección general de Emergencias ha encargado los citados informes, que se están elaborando actualmente.

Asimismo, recordó que el próximo año entrará en vigor un nuevo reglamento que «pivotará» sobre los conceptos de seguridad y bienestar animal, además de la autonomía municipal. Este obligará a contratar a un veterinario habilitado, por la Conselleria que asesorará sobre el estado de salud de las reses, si están o no en condiciones de ser exhibidas, y marcará el fin del espectáculo. También contemplará la necesidad de mejorar la atención médica en materia de equipamientos.

Bravo apeló a «trabajar conjuntamente para conjugar tradición, arraigo y autonomía municipal con seguridad ciudadana y bienestar animal», puntualizó. ≡

MEDITERRÁNEO

LOS BOMBEROS DAN UNA CHARLA EN LA PLANA

Bomberos del parque comarcal de Nules dieron ayer una sesión formativa al personal de intervención del Hospital de la Plana, incluido el gerente Miquel Rovira. R.D.

EL RESURGIR DE UNO DE LOS MEJORES CLUBS CHECOS

El 'sueño chino' del Slavia

El club checo cuenta con el apoyo del grupo inversor chino CEFC, una de las 10 mayores empresas del país asiático ≡ **El principal objetivo** es hacerse con un nombre en el fútbol europeo a medio plazo

EFE
deportes@epmediterraneo.com
VILA-REAL

El Slavia de Praga, rival de esta noche del Villarreal, sueña con volver a hacerse un nombre en el fútbol del Viejo Continente con un combinado lleno de extranjeros y jóvenes promesas contratados gracias al apoyo del inversor chino CEFC (China Energy Company Limited), una de las 10 mayores empresas de China, con intereses en el sector de hidrocarburos y servicios financieros, y en República Checa en sectores como grupos de inversión, operadores turísticos y cerveceras.

El palmarés del equipo de Praga no es sensacional en lo que a títulos de liga se refiere, con solo tres campeonatos desde 1993, cuando se fundó la liga checa tras la división de Checoslovaquia en dos estados. Pero el club dio al fútbol en los años 90 algunos de los mejores jugadores del balompié checo, como Patrick Berger, Karel Poborsky, Radek Beibl o Vladimir Smicer. Jugadores que fueron artífices de algunos sonados éxitos de la selección checa de esos años, entre ellos la plata de la Eurocopa 1996 disputada en Inglaterra, y todos ellos acabaron en grandes equipos europeos, como Sampdoria, Benfica, Liverpool, Manchester United o el Atlético de Madrid.

Tras un periodo de intrascendencia, las cosas han cambiado en el Slavia con la entrada de un nutrido grupo de foráneos, que aupó al equipo a su tercer título liguero la pasada temporada, y ahora vuelve a las competiciones europeas tras siete años de ausencia y no renuncia a seguir compitiendo en Europa los próximos años, con el deseo de dar el salto a la Champions League.

Experiencia y juventud

Forman parte de la actual plantilla algunos jugadores europeos conocidos como el luso-venezolano Daniel Miguel Alves Gomes, *Danny*, de 34 años, que militó en el Zenit de San Petersburgo, con el que ganó una Europa League y tres campeonatos rusos, y que ha retornado al césped tras cinco semanas apartado por lesión, siendo una de las principales referencias en la plantilla.

También integra este elenco el turco-alemán Halil Altintop, de 34 años, si bien el Slavia es un equipo que ha hecho una apuesta por jóvenes talentos de África, como el marfileño Simon Deli y el camerunés Michael Ngadeu Ndadjui, a quienes se unen otras promesas del balompié como el ucraniano Eduard Sobol.

Además forma parte de este colectivo internacional el veterano capitán de la selección de Ucrania Ruslan Rotan, de 35 años, así como jugadores de Noruega, Holanda, Bosnia y dos experimentados internacionales eslovacos, como son Dusan Svento y Miroslav Stoch. Pero las joyas del Slavia son los delanteros Milan Skoda, jugador de la selección checa, y Tomas Necid. ≡

AGENCIAS

▸▸ El Slavia de Praga ha progresado desde la entrada de los nuevos dueños en la entidad.

Danny, Altintop y Rotan son algunos de los veteranos que forman parte de la plantilla del Slavia

Los delanteros Skoda y Necid son las joyas en la actualidad del conjunto checo

+datos

650 CHECOS EN LA CERÁMICA

El Slavia de Praga no llegará solo a Vila-real, puesto que en las gradas del Estadio de la Cerámica habrá un buen número de aficionados del conjunto checo. Y es que está previsto que 650 seguidores sigan en directo el choque entre los dos primeros clasificados del grupo A, empatados con cuatro puntos.

Así, como viene siendo habitual en los partidos de competición europea, Vila-real se llenará hoy de la hinchada del rival, que se ubicará en la zona habilitada para los aficionados visitantes, en el fondo norte del Estadio de la Cerámica.

en amarillo

Los estudiantes del CEU, por 5 euros el domingo

ENTRADAS ▸ Los estudiantes de la Universidad Cardenal Herrera CEU podrán ver el Villarreal-Las Palmas (domingo, 12.00 horas) por solo 5 euros y además colaborar con los proyectos solidarios de la universidad. Las entradas se pueden adquirir en la secretaría del CEU Castellón y en el Servicio de Deportes CEU Moncada. R.D.

Morlanes e Iván Martín, citados con la sub-19

SELECCIÓN ▸ Los jugadores del Villarreal Manu Morlanes e Iván Martín han sido convocados por Luis de la Fuente, seleccionador de la sub-19, para una concentración de tres días durante la próxima semana. Los dos canteranos del Submarino permanecerán en la Ciudad del Fútbol de Las Rozas del 23 al 25 de octubre. R.D.

Pedraza: «Un filial quiere decir siempre talento»

SEGUNDA B ▸ Marc Pedraza, jugador del Mallorca, analizó ayer el choque ante el Villarreal B. «Esperemos que la buena racha de resultados siga también esta jornada. Ellos también llegan invictos y además un filial siempre quiere decir talento y jugadores de calidad. Nosotros deberemos tirar de experiencia para poder ganar», señaló. R.D.

El Villarreal C-Olímpic, por 'Villarreal CF Live'

TERCERA ▸ El Villarreal C-Olímpic de Xàtiva, que se disputará el domingo (17.00 horas) en el Mini Estadi de la Ciudad Deportiva, será retransmitido en directo por la plataforma de emisión del Submarino, *Villarreal CF Live*. El segundo filial amarillo llega con la moral muy alta tras sumar dos victorias consecutivas. R.D.

CORRUPCIÓN

Al-Khelaïfi, citado para declarar el 25 de octubre

AGENCIAS
PARÍS

El presidente del PSG y de *Bein Media*, Nasser Al-Khelaïfi, ha sido citado a declarar por la justicia suiza el 25 de octubre, para explicar la supuesta corrupción por los derechos audiovisuales de los Mundiales de 2026 y 2030, según ha desvelado su propio abogado. El jefe del grupo de medios qatarí «deseaba ser escuchado rápidamente por el fiscal de suizo», dijo su abogado, indicando que su cliente «rechaza todo tipo de corrupción». ≡

EUROPA LEAGUE

Real Sociedad y Athletic Club tienen salidas con trampa

EFE
MADRID

La Real Sociedad y el Athletic Club afrontan hoy la tercera jornada de la fase de grupos de la Europa League, con dos desplazamientos trampa. Los donostiarras viajan con poco margen de error a Macedonia para disputar su partido contra el colista, el Vardar (19.00 horas). Por su parte, los rojiblancos se juegan en Suecia buena parte de sus opciones de estar en los dieciseisavos ante el sorprendente líder, el Östersunds (19.00 horas). ≡

VALENCIA CF

Pereira, sin carnet ocho meses y 3.600 euros de multa

EFE
VALÈNCIA

Andreas Pereira, jugador del Valencia, ha sido condenado a pagar una multa de 3.600 euros y a la retirada del carnet de conducir durante ocho meses por exceso de velocidad en vía urbana tras haber reconocido los hechos ante el juez.

El Juzgado de Instrucción número 15 de València confirmó ayer la sanción a Pereira por circular por la avenida del Maestro Rodrigo de la capital del Turia a 148 km/hora. ≡

SE SUMA AL DEL IMPACTO ECONÓMICO QUE ANUNCIÓ MEDITERRÁNEO

El Consell encarga otro estudio sobre la salud del 'bou embolat'

Evaluará si el animal sufre daños en los ojos con la embolada

R. D. CASTELLÓN
19/10/2017

El Consell ha encargado dos informes sobre los festejos taurinos tradicionales, o bous al carrer, a la Universitat de València y la Universidad CEU-Cardenal Herrera para determinar la importancia económica de estos festejos --que anunció Mediterráneo-- y sobre la posible afectación de los ojos de los toros embolados. La consellera de Justicia, Gabriela Bravo, hizo este anuncio en Les Corts, en respuesta a una pregunta de la diputada Llum Quiñonero, de Podem, en la que solicitaba información sobre la aplicación de un nuevo reglamento de estos espectáculos, que mejore la seguridad de los participantes y evite sufrimientos al animal. Según la consellera, la dirección general de Emergencias ha encargado los citados informes, que se están elaborando actualmente.

Asimismo, recordó que el próximo año entrará en vigor un nuevo reglamento que «pivotará» sobre los conceptos de seguridad y bienestar animal, además de la autonomía municipal. Este obligará a contratar a un veterinario habilitado, por la Conselleria que asesorará sobre el estado de salud de las reses, si están o no en condiciones de ser exhibidas, y marcará el fin del espectáculo. También contemplará la necesidad de mejorar la atención médica en materia de equipamientos.

Bravo apeló a «trabajar conjuntamente para conjugar tradición, arraigo y autonomía municipal con seguridad ciudadana y bienestar animal», puntualizó.

COMENTA ESTA NOTICIA (0)

Te recomendamos

desafiomundial

Detalles de la vida de Nadal que no vas a creer

ofertas.peugeot.es

Oportunidades como esta no se ven todos los días. Apúntate hoy a las Peugeot Ventas…

El Periódico Mediterráneo

Mueren dos niños ahogados y ya son cuatro en lo que va del 2017

Excite

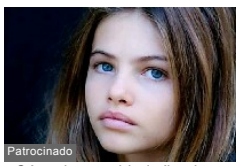

¿Cómo ha cambiado 'la niña más guapa del mundo'?

El Periódico Mediterráneo

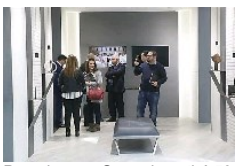

Porcelanosa Grupo invertirá 50 millones en este año 2017

El Periódico Mediterráneo

38 jóvenes optarán a ser reinas y damas de la ciudad de la Magdalena 2017

recomendado por Outbrain

EN AMARILLO

Los estudiantes del CEU, por 5 euros el domingo

19/10/2017

ENTRADAS 3 Los estudiantes de la Universidad Cardenal Herrera CEU podrán ver el Villarreal-Las Palmas (domingo, 12.00 horas) por solo 5 euros y además colaborar con los proyectos solidarios de la universidad. Las entradas se pueden adquirir en la secretaría del CEU Castellón y en el Servicio de Deportes CEU Moncada. r.d.

COMENTA ESTA NOTICIA (0)

Te recomendamos

desafiomundial

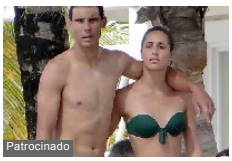

Patrocinado

Detalles de la vida de Nadal que no vas a creer

ofertas.peugeot.es

Patrocinado

Oportunidades como esta no se ven todos los días. Apúntate hoy a las Peugeot Ventas…

Bodeboca

Patrocinado

Vuelve el clásico imprescindible, Pago de Carraovejas con 10€ de regalo

El Periódico Mediterráneo

Mueren dos niños ahogados y ya son cuatro en lo que va del 2017

El Periódico Mediterráneo

Porcelanosa Grupo invertirá 50 millones en este año 2017

El Periódico Mediterráneo

El Cuponazo de la ONCE de hoy viernes 15 de septiembre del 2017

recomendado por outbrain

Descubre cómo sería tu próximo Passat desde 22.600€*

Nuevo Passat

Enfermedades con denominación de origen 'millennial'

BBVA

Descubra cómo pasar la ITV de su Audi en el campo de fútbol o donde prefiera

Ahora la ITV más fácil

Ofrecido por

Acciones con más potencial en bolsa y mejores Fondos para invertir

KYOCERA Document Solutions

Utilizamos "cookies" propias y de terceros para elaborar información estadística y mostrarle contenidos, servicios y publicidad personalizada a través del análisis de su navegación. Si continua navegando acepta su uso. Más información y cambio de configuración.

MUTUAMADRILEÑA Ojalá tu coche avisara si suben tu seguro. Calcula tu seguro

AD

Isidro García, profesor de Enfermería en CEU Elche

«Higiene y buen uso del material son claves para que los enfermeros eviten un contagio biológico»

La Universidad Cardenal Herrera ha organizado para el próximo martes, 24 de octubre, un taller dirigido a los alumnos de Enfermería sobre la prevención de riesgos biológicos entre los profesionales sanitarios para que conozcan las normas básicas de protección ante los posibles riesgos de infección y contagio en su trabajo

Víctor M. Romero | 18.10.2017 | 09:59

«Higiene y buen uso del material son claves para que los enfermeros eviten un contagio biológico»

Conocer las normas básicas para proteger a los enfermeros de los posibles riesgos de infección en su trabajo, así como trasladar ese nivel de protección a los pacientes y a su entorno para evitar la transmisión son los objetivo del taller organizado para los alumnos de Enfermería del CEU de Elche que tendrá lugar el próximo martes, 24 de octubre. Este encuentro permitirá a los futuros profesionales conocer cómo actuar ante el riesgo biológico, las enfermedades infecciosas y el riesgo de transmisión de enfermedades existente en su futuro trabajo y que será ofrecido por profesionales del servicio de Medicina Preventiva de los hospitales Vinalopó y General de Elche. Isidro García, profesor asociado del CEU de Elche y enfermero del servicio de Medicina Preventiva del Hospital General de Elche, será uno de los encargados de impartir este taller.

- ¿Cuáles son los principales riesgos que corren los enfermeros en lo que se refiere al contagio e infecciones durante su trabajo?

El principal riesgo del enfermero durante el tratamiento que da a un paciente es el biológico, sobre todo el que se refiere a su exposición a fluidos y sangre. Por ello, los contagios por pinchazos o cortes supone el 90% de todos los accidentes que sufre un enfermero. Por su parte, el otro 10% está relacionado con salpicaduras sobre la conjuntiva, mucosas orales o nasales.

- ¿Se producen muchas infecciones entre los enfermeros durante sus jornadas de trabajo?

Alarma con detección anticipada para proteger tu hogar y tu negocio
Calcula tu alarma online
Hogar » Negocio »

Contenido para ti

Vuelos desde Alicante a partir de 13 euros a Londres, Milán, Frankfurt y Escocia
18-10-2017

Teófilo Sogorb: El hombre retraído que manejaba las cuentas
18-10-2017

Hostelería y comercio ven la marcha de Costa Cruceros como un golpe para el sector turístico
18-10-2017

López Abad: De la élite financiera a la lista de morosos con Hacienda
18-10-2017

Un frente atlántico trae mañana el otoño a Alicante con lluvias y bajada de temperaturas
18-10-2017

Tres años de convivencia imposible en La Vila
18-10-2017

Acciones con más potencial en bolsa y mejores Fondos para invertir

Acciones con más potencial en bolsa y mejores Fondos para invertir

La estadística de la Comunidad Valenciana nos dice que en el año 2016 hubo cerca de 1.900 accidentes declarados y relacionados con contagios e infecciones. El 50% de estos accidentes lo sufrieron los enfermeros. Y, además, de esos 1.900 accidentes un 7% fueron protagonizados por estudiantes de Enfermería. Creo que son unas cifras muy importantes y hay que tenerlas en cuenta. Este taller que organizamos va a servir para que los estudiantes de Segundo, que son los que van a empezar a hacer prácticas clínicas, se conciencien de su importancia y aprendan a manejar el material con el que se van a encontrar en su futuro día a día.

- Los accidentes, contagios e infecciones a las que hacía referencia. ¿Son graves?

El riesgo es importante en función de si el accidente se produce con infecciones del tipo de la Hepatitis C, la Hepatitis B o el SIDA. Afortunadamente, de estos 1.900 casos de los que estamos hablando, sólo hay un 10% de accidentes que sí están relacionados con estos virus. Por ello, este taller es importante para los futuros profesionales, ya que con esta iniciativa que llevamos haciendo desde hace años con los alumnos del CEU queremos inculcar que la seguridad del paciente es fundamental, pero también lo es la seguridad del profesional. En este sentido, la higiene de manos, el buen uso de los guantes, batas, mascarillas y protectores oculares, entre otros materiales, es fundamental para garantizar la seguridad del profesional.

- ¿Tan importantes son su buen uso?

Es fundamental para los profesionales que ejercen y para los que están estudiando en la actualidad. Por esto, el taller permitirá a los alumnos conocer los materiales de seguridad que se están incorporando a los hospitales. Podrán manejarlos y practicar con ellos. Los alumnos y profesionales tienen que tener muy claro que del buen uso que hagan de ellos va a venir su bienestar. Uno de los materiales más importantes son las agujas y, por ejemplo, ahora están las agujas con dispositivos de seguridad. Hay que conocerlas y saber manejarlas, más si tenemos en cuenta que con las agujas producen alrededor de 7 de cada 10 infecciones. Si garantizamos que se van a utilizar bien las agujas daremos más seguridad a los profesionales y pacientes. Otro material importante es el bisturí que, a diferencia de las agujas mencionadas antes, no tienen medidas de seguridad, por lo que hay que saber utilizarlo con las medidas de protección necesarias. Muchas veces, incluso entre los profesionales, existe el problema de tener el material de seguridad pero lo utilizamos mal. Y corremos el riesgo de tener un accidente. La formación, por tanto, es fundamental.

- Antes hablaba de la higiene, ¿qué papel juega en la transmisión de infecciones y contagios?

La higiene de manos salva vidas. Si la hacemos correctamente vamos a salvar la vida de los pacientes, ya que es muy fácil trasladarle esos virus que están los hospitales a uno de nuestros pacientes si no llevamos una higiene exigente y exquisita. Es un aspecto crucial en el día a día de los profesionales sanitarios.

- En los últimos años, ¿ha habido un descenso en el número de contagios e infecciones entre los enfermeros?

Sí. La frecuencia de accidentes está disminuyendo. Al respecto hay que destacar que ha incidido muy positivamente en el descenso de contagios de la hepatitis C o B la vacunación realizada en España desde los años 80. Desde esa década, hay mucha menos prevalencia entre la población con esta enfermedad y el riesgo, por tanto, es cada vez menor. Hace 40 años, por el contrario, sólo había un porcentaje pequeño de la población vacunada contra la hepatitis. Las cosas han mejorado y, poco a poco, estamos viendo cómo hay cada vez menos accidentes. Pero todavía existen y hay que minimizarlos al máximo. Por ello, es importante informar y avisar de la importancia que tiene estar vacunado, por lo que en el taller también dedicaremos un tiempo a este apartado y les conminaremos a que se vacunen frente a la gripe.

- En el caso de que un enfermero sufra un contagio, ¿existe un protocolo de actuación?

Sí. En la Comunidad Valenciana tenemos el Registro de Exposiciones biológicas accidentales (REBA) que lleva el protocolo de actuación. En el caso de que suceda un accidente, éste debe ser tratado como un servicio de atención urgente, en el área de Medicina Preventiva de los hospitales o en el servicio de Urgencias.

Acciones con más potencial en bolsa y mejores Fondos para invertir

Restaurante Tetería Raissa
Exquisito menú marroquí para dos
Más ofertas en cuponisimo.diarioinformacion.com

Acciones con más potencial en bolsa y mejores Fondos para invertir

En la red

Solo en Foster´s, de la mano de Pepsi Max te invita a un plato principal y un refresco
Llega el que invita

¿Ganar 4.500€ al mes? ¡Aquì te explicamos cómo!
Gana dinero: 5 consejos

Ofrecido por

Más de 300 alumnos inscritos en el curso para obtener la capacitación de enseñar en valenciano

Acreditar la capacitación para poder impartir docencia en valenciano en niveles de Infantil y Primaria y sólo en valenciano como lengua vehicular, en materias no lingüísticas, como Educación Física o Matemáticas, en Secundaria, es el objetivo del curso de la Universidad CEU Cardenal Herrera en Elche para obtener el certificado de Capacitació per a l'Ensenyament en Valencià (CCEV). En la actual edición, que se realiza de forma semipresencial desde octubre hasta finales de abril de 2018, se han inscrito más de 300 alumnos, que obtendrán el nivel C1.

En este sentido, la Universidad CEU-UCH ofrece varios itinerarios y condiciones de acceso para obtener las certificaciones correspondientes, con dos bloques básicos: el curso de Competencia Lingüística (que no deben cursar las personas a que acreditan el nivel de lengua mínimo) y el curso de Competencia Profesional (propiamente dicha «capacitació», que es obligatoria). Para obtener el Certificado de Capacitación para la Enseñanza en Valenciano, el alumnado tendrá que tener una competencia lingüística mínima en el nivel C1 (Nivell Mitjà JQCV o certificado equivalente) y demostrar su competencia profesional para la enseñanza en valenciano.

«Las personas que tengan acreditada la competencia lingüística mínima C1 para CCEV no tendrán que realizar el curso de Competencia Lingüística y tendrán que aportar el original del certificado de Valenciano C1 escaneado, reconocido por la UCH-CEU, en el momento de la admisión. Para obtener Apto en el curso de competencia profesional CCEV hacen falta tres condiciones: asistencia mínima del 80%, calificación mínima de un 60% y superar una prueba oral de final de curso. Para obtener Apto en el curso de competencia lingüística CCEV, habrá que haber aprobado el examen final», según explica el coordinador del curso Vicent F. García Perales.

La Universidad CEU Cardenal Herrera ha sido facultada por la Conselleria de Educación, Cultura y Deporte de la Generalitat Valenciana como centro acreditado para impartir los cursos de capacitación lingüística que permitan obtener el Certificado de Capacitación para la Enseñanza en valenciano, así como también ha sido acreditado para realizar los exámenes oficiales de acreditación de los niveles de competencia lingüística marcados por el MECR, en los niveles B1, C1 y C2.

Beneficios a corto plazo del uso de la serelaxina en el tratamiento del infarto agudo de miocardio

Un estudio realizado por el doctor Jesús Sánchez Más, profesor del Departamento de Ciencias Biomédicas de la Facultad de Ciencias de la Salud del CEU, junto a otros colaboradores, ha puesto de manifiesto los beneficios a corto plazo que tiene el fármaco de la serelaxina sobre la evolución del infarto agudo de miocardio (IAM). En concreto, según explica el profesor del CEU, esta investigación ha demostrado que «la infusión intravenosa temprana de serelaxina, una forma recombinante de la hormona natural relaxina, repercute en efectos beneficiosos a los siete días después de la inducción del IAM en un modelo experimental animal de IAM por oclusión permanente de la arteria coronaria izquierda».

En la misma línea, Jesús Sánchez Más destaca que el tratamiento con serelaxina «resultó en una reducción significativa de la inflamación y en el incremento de la vascularización en el músculo infartado, así como en la reducción de la expresión de marcadores asociados a remodelado cardiaco adverso y mal pronóstico». En su opinión y a diferencia de otros estudios que también han demostrado efectos beneficiosos mediante tratamiento prolongado con serelaxina en modelos experimentales de daño cardiaco, «el presente trabajo ha demostrado que 72 horas de tratamiento son suficientes para producir beneficios visibles a nivel inflamatorio y vascular».

El estudio se ha realizado en colaboración con el Grupo de Investigación Clínica y Traslacional en Cardiología dirigido por el doctor Domingo Pascual Figal del Servicio de Cardiología del Hospital Clínico Universitario Virgen de la Arrixaca de Murcia.

Mejorar el proceso de reparación

El infarto agudo de miocardio es una de las principales causas de mortalidad en el mundo y la principal causa de disfunción ventricular izquierda que conlleva a la insuficiencia cardiaca crónica. En España, en el último registro que data de 2015, supuso el 3,7% de la totalidad de fallecidos, situándose como la primera causa de muerte. El IAM es una emergencia médica en la que se produce una muerte de las células del músculo cardíaco debido a una falta prolongada de oxígeno. Tras el IAM se produce un proceso de remodelado estructural cardiaco que es activado por un proceso inflamatorio y de fibrosis y que evoluciona durante meses tras el infarto.

Por ello, según explica el profesor del CEU, «son necesarias nuevas terapias que mejoren el proceso reparativo desde la fase más temprana tras el IAM, con el objetivo de prevenir la pérdida de células musculares cardiacas y su evolución adversa a un corazón insuficiente». De ahí la importancia de los resultados de este estudio que, además, «ha sido el primero en emplear las condiciones de tratamiento similares a las empleadas en humanos, en términos de dosis administrada, tiempo de tratamiento y vía de administración».

Por ello, «los resultados obtenidos tienen gran valor a la hora de trasladar a la clínica cardiaca los beneficios asociados al uso terapéutico de serelaxina, al acercarse fisiológicamente al tratamiento indicado en humanos, y sugieren la necesidad de continuar con esta línea de investigación con el fin de evaluar esta terapia en la clínica del IAM», destaca Jesús Sánchez Mas. Este estudio ha sido publicado en la revista internacional Journal of Cardiovascular Translational Research (Factor Impacto JCR 2015: 3.197).

Compartir en Facebook Compartir en Twitter

Más información

- La Montaña de Juego de Tronos o la voz de Marshall te esperan en la Feria del Comic de IFA
- Los hits de todas las épocas se fusionan en el show más rompedor de la música
- Si te gusta el senderismo apúntate a las rutas guiadas por el Valle del Guadalest

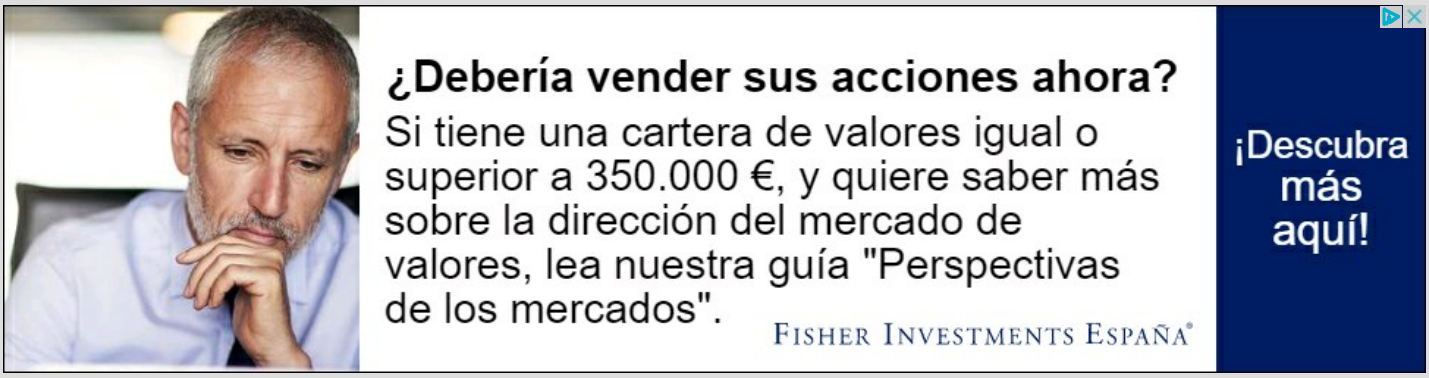

NUEVO PROYECTO DE LA MODELO

La Reina Letizia aplaude las causas solidarias de Sandra Ibarra

La soberana ya ha mostrado en más de una ocasión su querencia por las iniciativas que tienen que ver con aquellos que lo pasan mal por motivos de salud

Los Reyes de España y Sandra Ibarra durante la recepción de 2016. (Gtres)

PALOMA BARRIENTOS -

TAGS

NOTICIAS REINA LETIZIA – SANDRA IBARRA – ENFERMEDADES RARAS

TIEMPO DE LECTURA 2 min

18.10.2017 – 10:14 H.

Sandra Ibarra fue una de las mil quinientas personas que acudieron a la recepción posterior a la **Fiesta Nacional** celebrada en el Palacio Real. Ese mediodía, durante el cóctel, explicaba a sus compañeros y amigos su última propuesta, única en el mundo. Hay que recordar que la modelo superó dos leucemias hace dos décadas y, tiempo después, creó la fundación que lleva su nombre.

Desde la misma ha organizado proyectos e iniciativas importantes relacionadas con la **lucha contra el cáncer**. De todo este trabajo que realizan Ibarra y sus colaboradores desde hace años está informada **la reina Letizia**. De ahí que siempre tenga un gesto cariñoso hacia la promotora solidaria, como ocurrió ese día, en el que estuvieron departiendo de estos y otros temas.

AHORA EN PORTADA

El Gobierno podría frenar el artículo 155 si Puigdemont convoca elecciones

Puigdemont se muda al Palau y los GEO de los Mossos ya lo protegen día y noche

Batabat, la productora del vídeo 'Help Catalonia', recibe subvenciones estatales

Rajoy y el 'The New York Times'

Sandra Ibarra y Juan Ramón Lucas durante la recepción. (Gtres)

Su iniciativa novedosa la presentará el próximo 15 de noviembre y se denomina 'Supervivientes'. “Se trata de un diario de vida en el que las personas que ya están curadas del cáncer cuentan su historia. Es una manera de hacer visible la otra cara de la moneda. Aparecen los que se salvan, los que sobreviven y de ahí el nombre de supervivientes. Hay fotos preciosas de **Luis Malibrán** y, con una aplicación del teléfono, puedes llegar hasta un vídeo en el que se ve de primera mano la historia de superación”.

La modelo explica que también habrá un registro para convertir en noticia las personas que se curan. “Lo habitual son las muertes. El cálculo que tenemos en España es de más de un millón y medio de personas que se han curado. Según la **Sociedad Española de Oncología Médica**, cada día hay cien mil nuevos supervivientes. Es la primera vez que se hace esta propuesta en todo el mundo. Creo que va a ser de gran ayuda y, sobre todo, algo muy positivo para las personas que están en pleno proceso de la enfermedad ”.

De Sandra Ibarra a Susanna Griso: las mejor y peor vestidas del Día de la Hispanidad

VANITATIS

Este miércoles, tras el desfile militar con motivo de la celebración del Día de la Hispanidad, los Reyes han ofrecido una recepción en el Palacio Real a la

Sandra Ibarra está muy ilusionada con este proyecto que se hará realidad en menos de un mes para el gran público. Estaría bien que la reina **doña Letizia** apoyase también esta lista de **supervivientes**. La consorte real ha demostrado mucho interés en temas relacionados con las enfermedades raras. Uno de los últimos apoyos ha tenido lugar este martes, cuando recibió en audiencia a una representación de la Alianza Iberoamericana de Enfermedades Raras o Poco Frecuentes **(ALIBER)** en el palacio de la Zarzuela.

CASAS REALES

17.10.2017

Mary de Dinamarca, inesperada embajadora del 'made in Spain' en Japón

N.TIBURCIO

17.10.2017

Doña Letizia, una reina a un móvil pegada

NÚRIA TIBURCIO

VER MÁS NOTICIAS

Regístrate en Vanitatis

NEWSLETTER DIARIA

ACCESO A LA COMUNIDAD

ALERTAS URGENTES

REGÍSTRATE

LO MÁS LEÍDO

CASAS REALES | VANITATIS

1 La Reina Letizia aplaude las causas solidarias de Sandra Ibarra

2 Lo que nadie sabe sobre el primer encuentro entre Felipe y Letizia

3 Ser romántica como Rania de Jordania cuesta 1.200 euros

La reina Letizia durante su última recepción. (Gtres)

El pasado mes de abril también presidió el **V Congreso Educativo de Enfermedades Raras** organizado por la fundación FEDER en la Universidad Cardenal Herrera-CEU en Alfara del Patriarca (Valencia).

› Así es la mansión de Pilar Rubio y Sergio Ramos
› Un paseo inédito por el interior de la casa más cara del mundo

EL REDACTOR RECOMIENDA

Letizia se versiona a sí misma con un vestido de Zara de 50 euros

POR **N.TIBURCIO** | 22

De Sandra Ibarra a Susanna Griso: las mejor y peor vestidas del Día de la Hispanidad

Sandra Ibarra celebra su 40 cumpleaños

Escribe un comentario...

RECUERDA LAS NORMAS DE LA COMUNIDAD

ENVIAR